回　覧

令和5年 10月の 町内会だより

岸根町町内会 2023 年 10 月 8 日

http：／／kishine.net

この「QR コード」を読み込むと「岸根町うぇぶ」がスマホでも見られます。

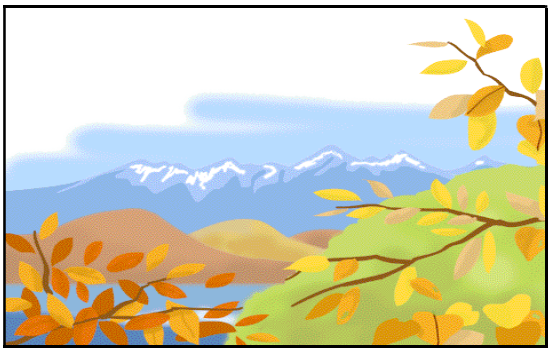

10 月は
実りと紅葉の秋

今月の主な連絡事項

1. 10 月 7 日(土)に岸根杉山神社御祭禮が執り行われました。

2. 自転車乗車には**ヘルメット着用努力義務**が課せられています。着用していなかった方の致死率は着用していた方の約 2.1 倍です。大切な命を守るため、着用を心がけましょう。

3. **「岸根町町内会自主防災だより」**(第14号)(自主防災部)を発行いたしました。毎号**回覧**いたしますので是非お読みください。

組長の皆様へ

11 月の組長会は従来通り２グループに分け、３０分毎に開催いたします。

第一グループ　１ブロック～４ブロック　１９：００～１９：３０
第二グループ　５ブロック～９ブロック　１９：３０～２０：００

配布物

特にありません。

回覧物

① 令和５年 10 月の町内会だより
② 岸根町町内会自主防災便り　第 14 号
③ 城郷だより　第 195 号
④ 城郷小机地区センターだより　10 月号
⑤ COCO しの通信　第 60 号
⑥ 篠原西小学校　学校だより　10 月号
⑦ 城郷小学校　学校だより　10 月号
⑧ 神大寺小学校　学校だより　No.524
⑨ 六角橋中学校ファンドご支援のお願い
⑩ 六角橋中学校だより　10 月 2 日

町内会からの連絡・報告事項

1. 10 月の行事等（岸根町うぇぶのイベントカレンダーも参照ください）

/4（水）	町内会理事会		19:30～	岸根クラブ
/5（木）	岸根杉山神社御祭禮　準備		09:00～	岸根杉山神社
/6（金）	回覧物仕分け		17:00～	岸根クラブ
/7（土）	岸根杉山神社御祭禮		09:00～	岸根杉山神社
/8（日）	防犯パトロール		18:00～	岸根クラブ（雨中止）
/8（日）	組長会	1～4 ブロック	19:00～	岸根クラブ
		5～9 ブロック	19:30～	岸根クラブ
/22（日）	城郷地区健民祭		09:00～	城郷小学校グランド
/25（水）	「きしねの郷」		10:00～	岸根クラブ

2. 11 月の行事等（岸根町うぇぶのイベントカレンダーも参照ください）

/8（水）	町内会理事会		19:30～	岸根クラブ
/11（土）	回覧物仕分け		18:00～	岸根クラブ
/12（日）	防犯パトロール		18:00～	岸根クラブ
	組長会	1～4 ブロック	19:00～	岸根クラブ
		5～9 ブロック	19:30～	岸根クラブ
/25（土）	きしねの郷		10:00～	岸根クラブ

理事会概要報告（10 月 4 日開催）

出席者 16 名

１．城郷地区連合町内会定例会議報告（会長）

1-1 日本の竹ファンクラブより、11/4（土）開催の「竹灯籠まつり」の案内がありました（9 月度にチラシ回覧済）

1-2 地域ケアプラザ所長から 11/25（土）、26（日）に地区センターと合同開催する「城郷フェスタ」についての案内がありました（今月の城郷だより参照）。

1-3 港北区役所防災担当から電柱に設置する「浸水深ハザードマップ」の設置場所が示されました。

1-4 城まち会より 10/15（日）に開催される「チャンバラ合戦」についての案内がありました。

２．岸根町町内会の関係事項

2-1 9 月度理事会議事録の確認（会長）。

2-2 9 月度会計報告は担当者欠席のため、次回になりました。

2-3 岸根杉山神社御祭禮（10/7（土）開催）についての説明がありました(文化部長)。

2-4 10 月度組長会対応（総務部長）。

2-5 区社協賛助会費の集金、取りまとめについて（前総務部長）。

2-6 健民祭について（体育部長）。

2-7「きしねの郷」9/25 開催報告、及び 10/25 開催について（前総務部長）。

2-8 9/29 開催の岸根 Web 運営委員会の報告。

2-9 「町内会活動者感謝会」について（会長）。

1-11 その他、各部からの報告・連絡事項

３．訃報 令和 5 年 9 月 16 日　市川　カク様（3B-3-6）が永眠されました。享年 83 歳。
ご冥福をお祈りいたします。

―　以　上　―